



AGDER
fylkeskommune

Setesdal

Demografi, flytting, sysselsetting, bu og arbeidsmarknad.

Klima og natur

19.4.2023

Gunnar O. Lindaas, avdelingsleiar analyse

17 SAMARBEID
FOR Å NÅ MÅLENE



Agder veks

Men veksten er ikkje jamt fordelt.

Ca. 67 % av veksten frå 2018-2023 kom i region Kristiansand.

7 kommunar hadde nedgang i befolkninga.

Busette per 1. januar 2023:

- Setesdal: 8 126
- Agder: 316 051

Befolkningsutvikling 2018-2023



2018 – 2023:
+ 12 297

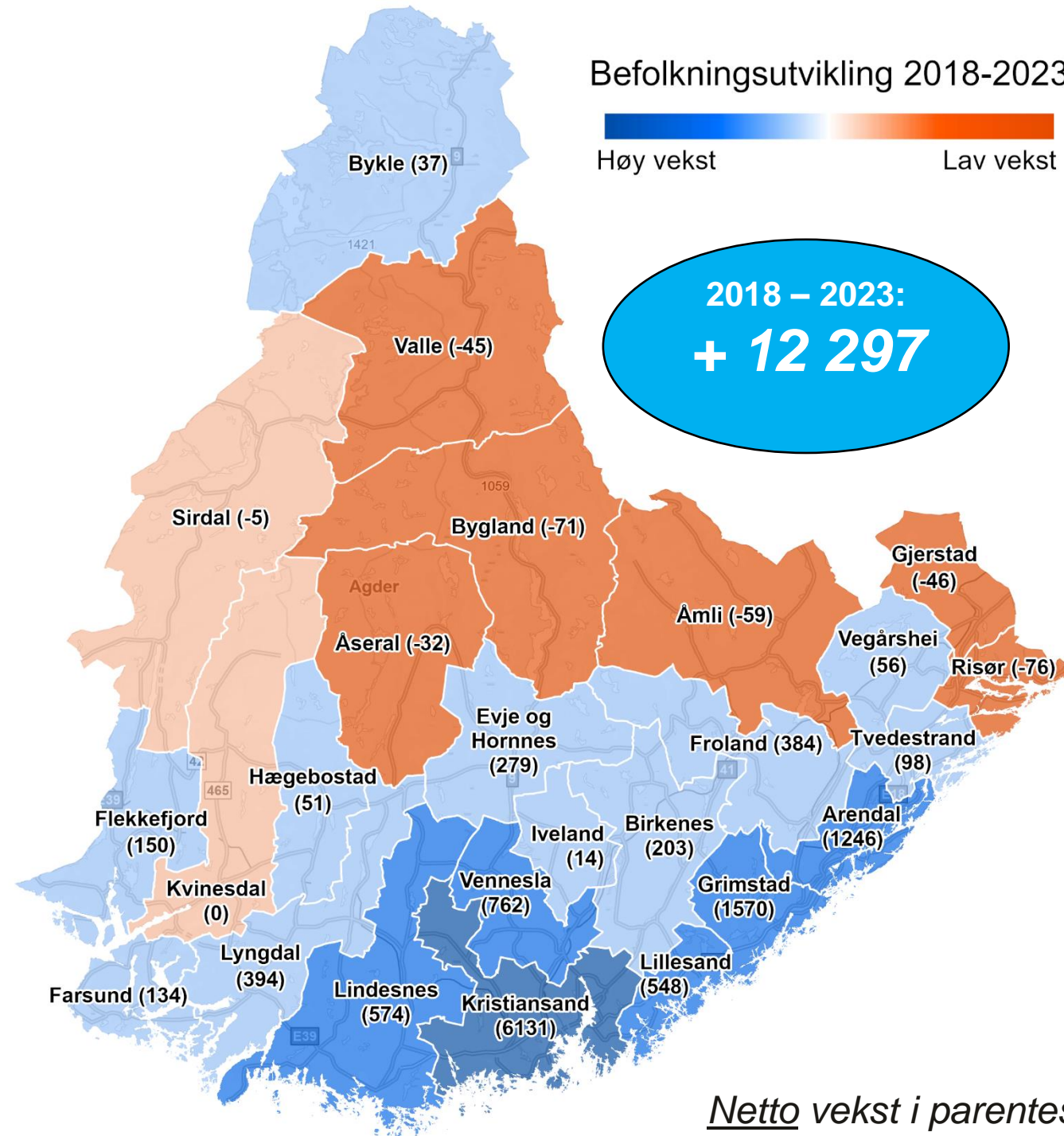

Befolkningsendringer Setesdal 2002-2022

To rekordar i Agder i 2022:

- Høgaste folkevekst (~5 000)
- Lågaste fødselsoverskot (350)

Setesdal 2022:

- Innvandringsoverskot: 328
- Folkevekst: 322

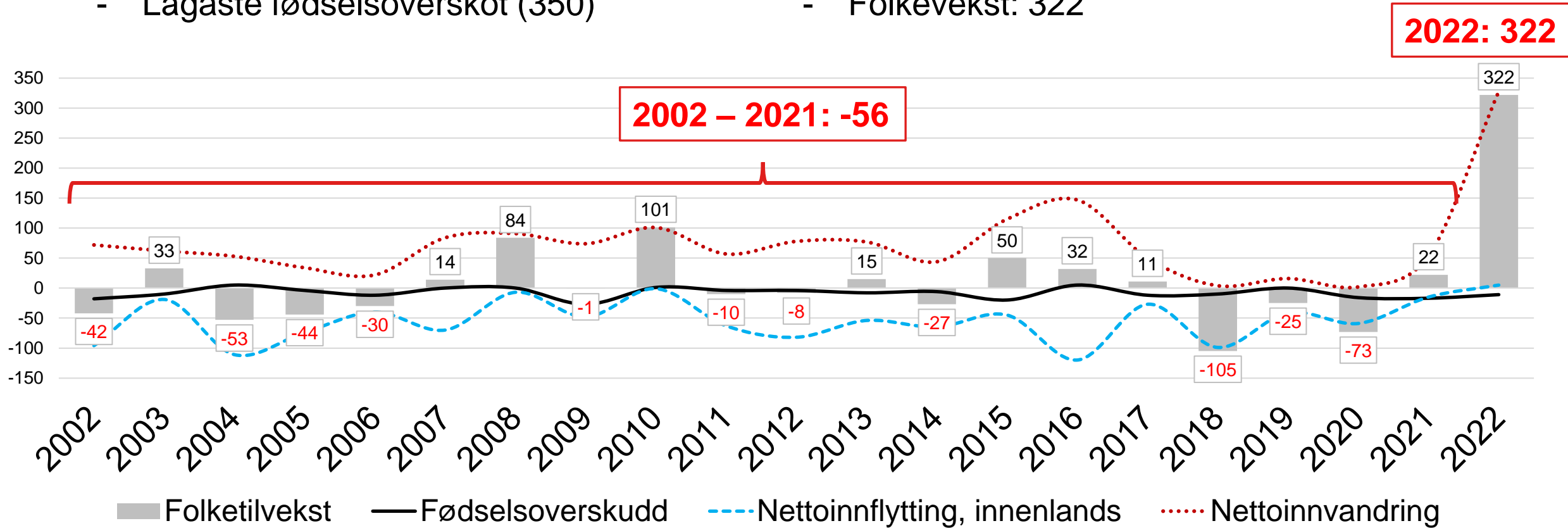

Flytting til og frå Setesdal 2017 - 2021

- Ca. 350 innflyttingar og 410 utflyttingar **kvart år** (~750 flyttingar kvart år)
- Netto innvandring er viktigaste driver for befolkningsvekst

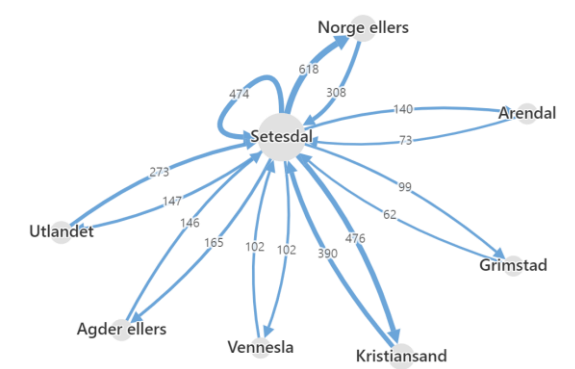

Brutto:

- Over 3 800 flyttingar til og frå
- 0-19 år: ~680
- 20-66 år: ~2 700
- 67+ år: ~170

Netto:

- **-350**

Utspring	Fra Setesdal	Til Setesdal	Netto
Utlandet	147	273	126
Lyngdal	28	47	19
Iveland	30	48	18
Lindesnes	53	59	6
Vennesla	102	102	0
Setesdal	237	237	0
Agder elles	165	146	-19
Grimstad	99	62	-37
Arendal	140	73	-67
Kristiansand	476	390	-86
Norge elles	618	308	-310
Totalt	2 095	1 745	-350

Befolkningsutvikling 2018-2023 - geografisk fordeling

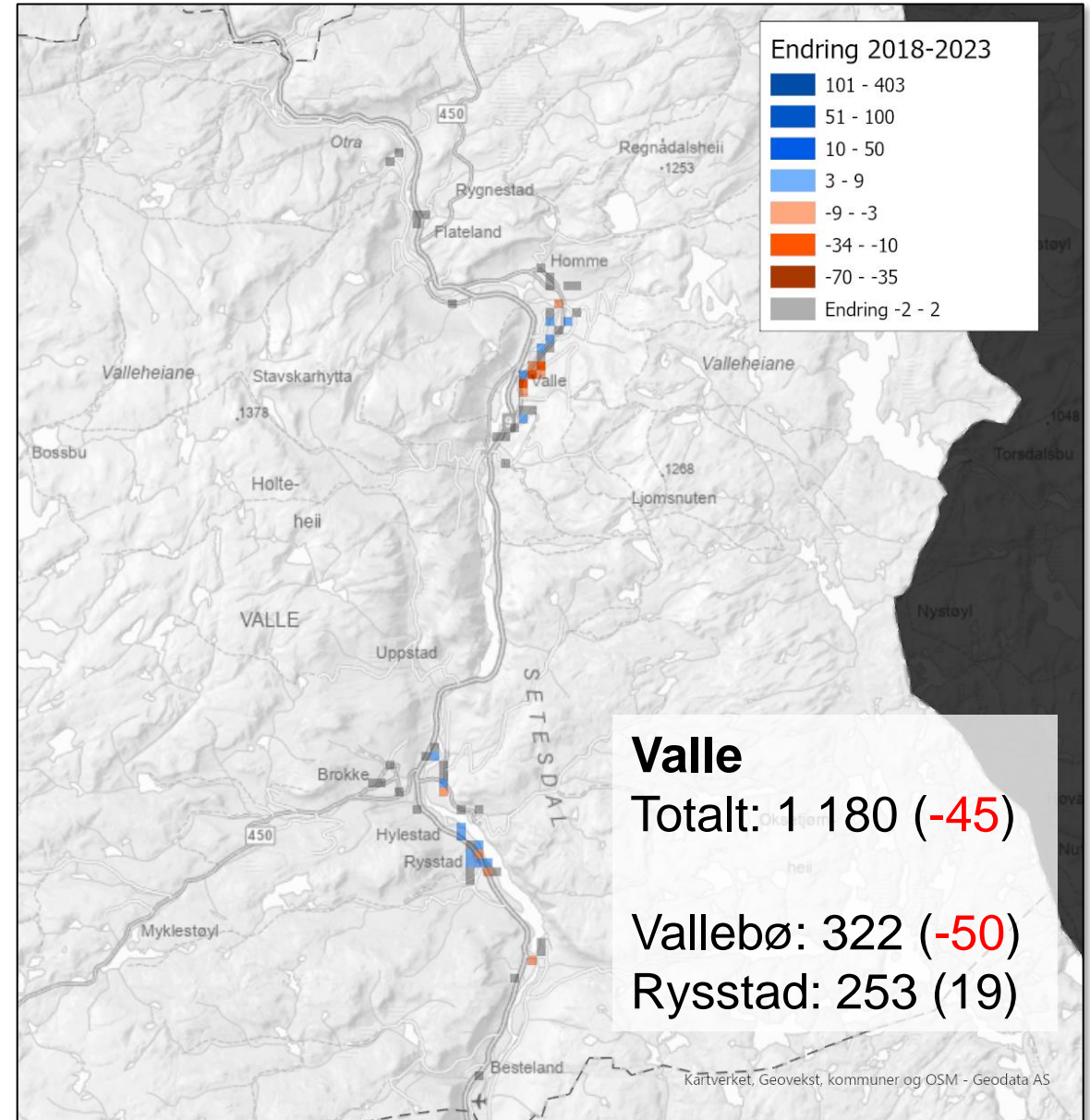
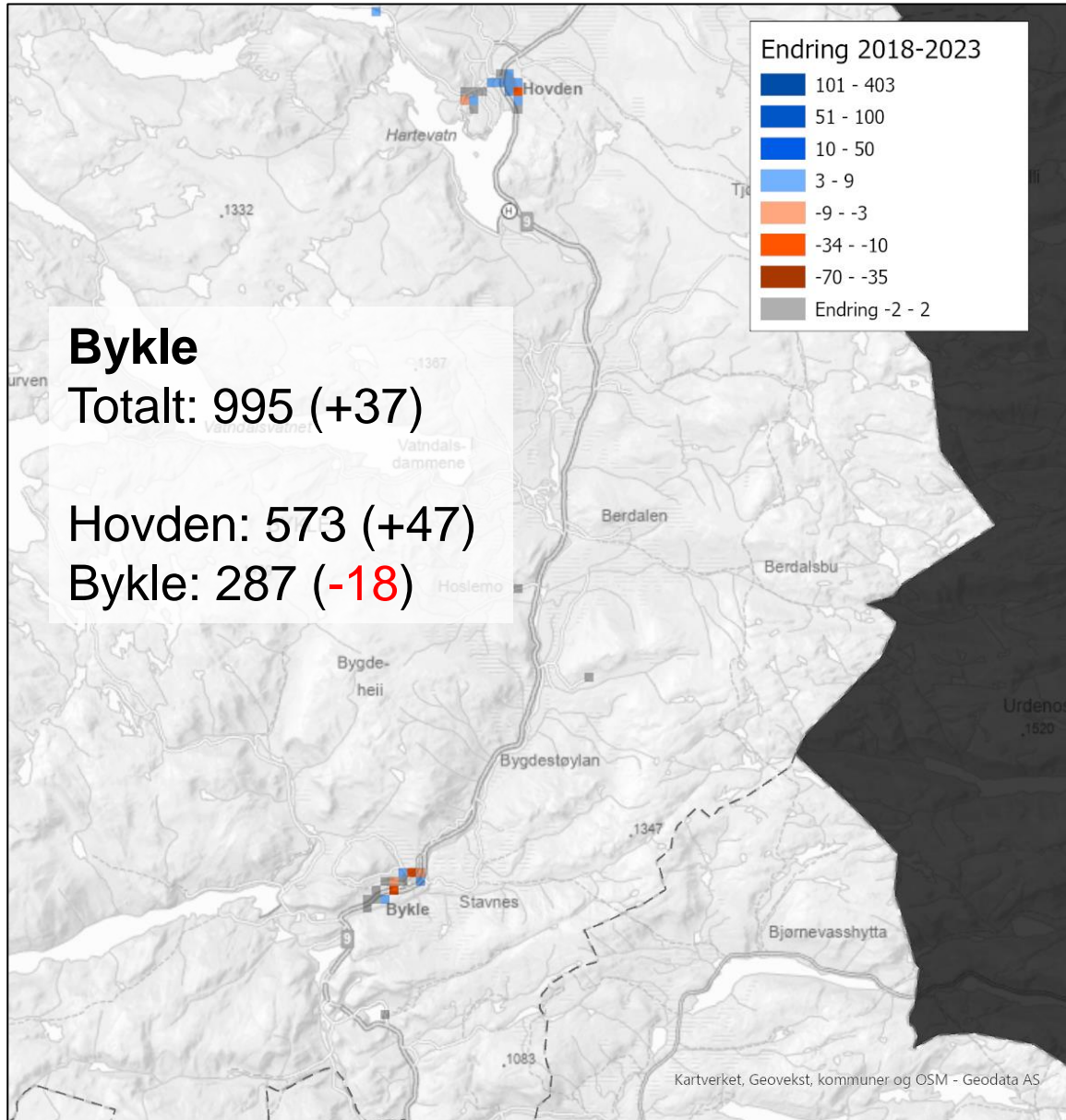

Befolkningsutvikling 2018-2023 - geografisk fordeling

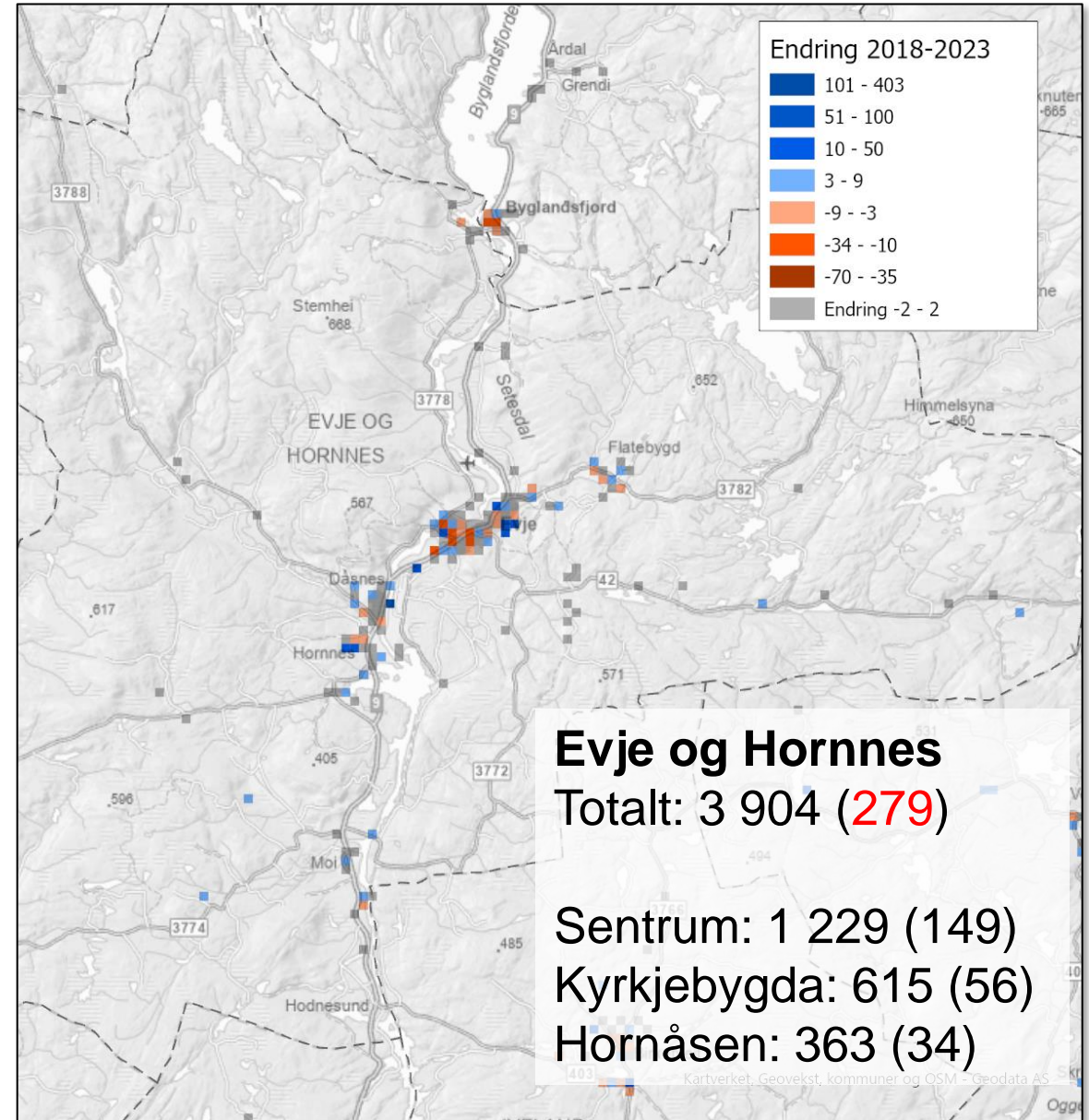
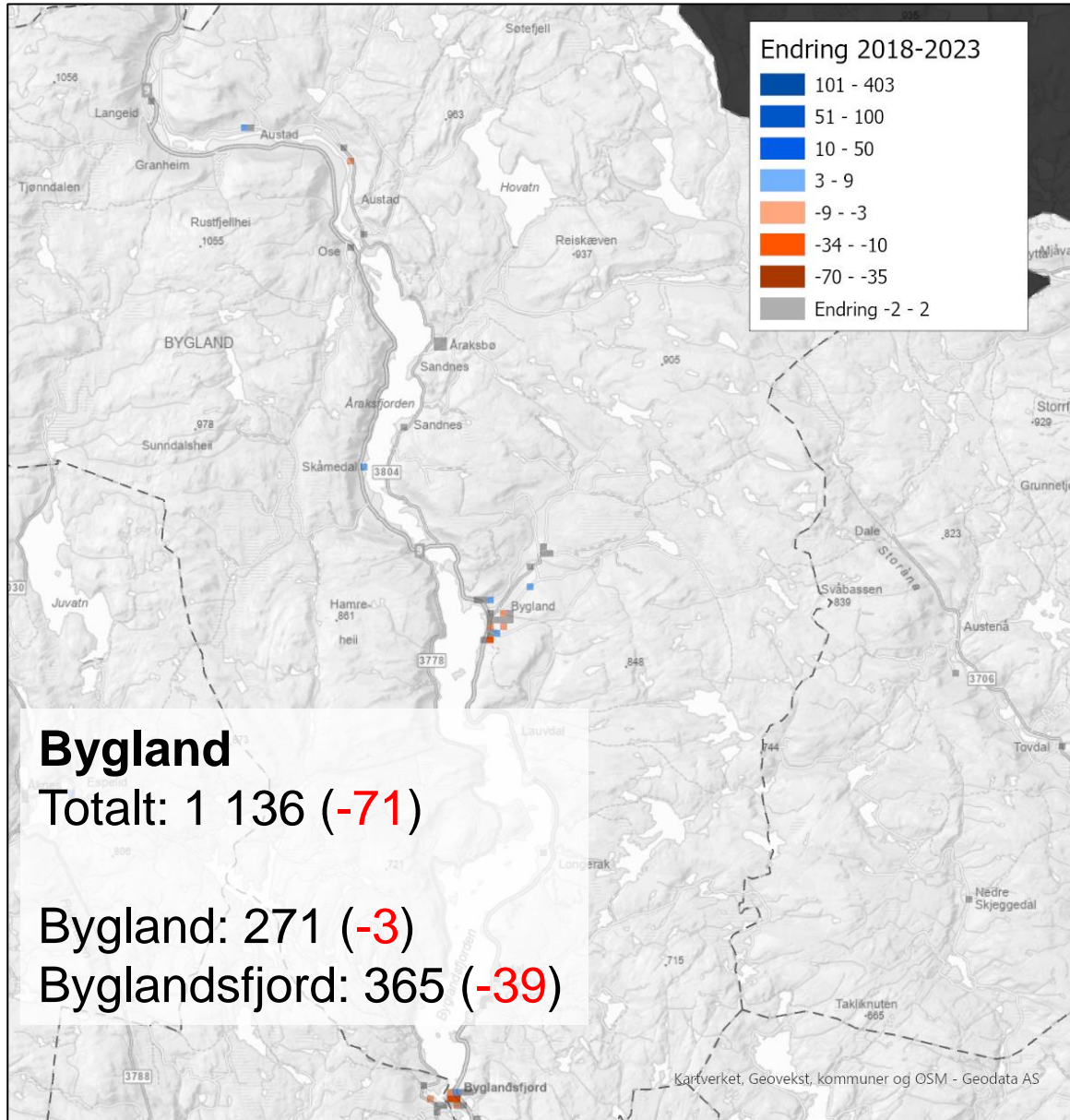

Befolkningsutvikling 2018-2023 - geografisk fordeling

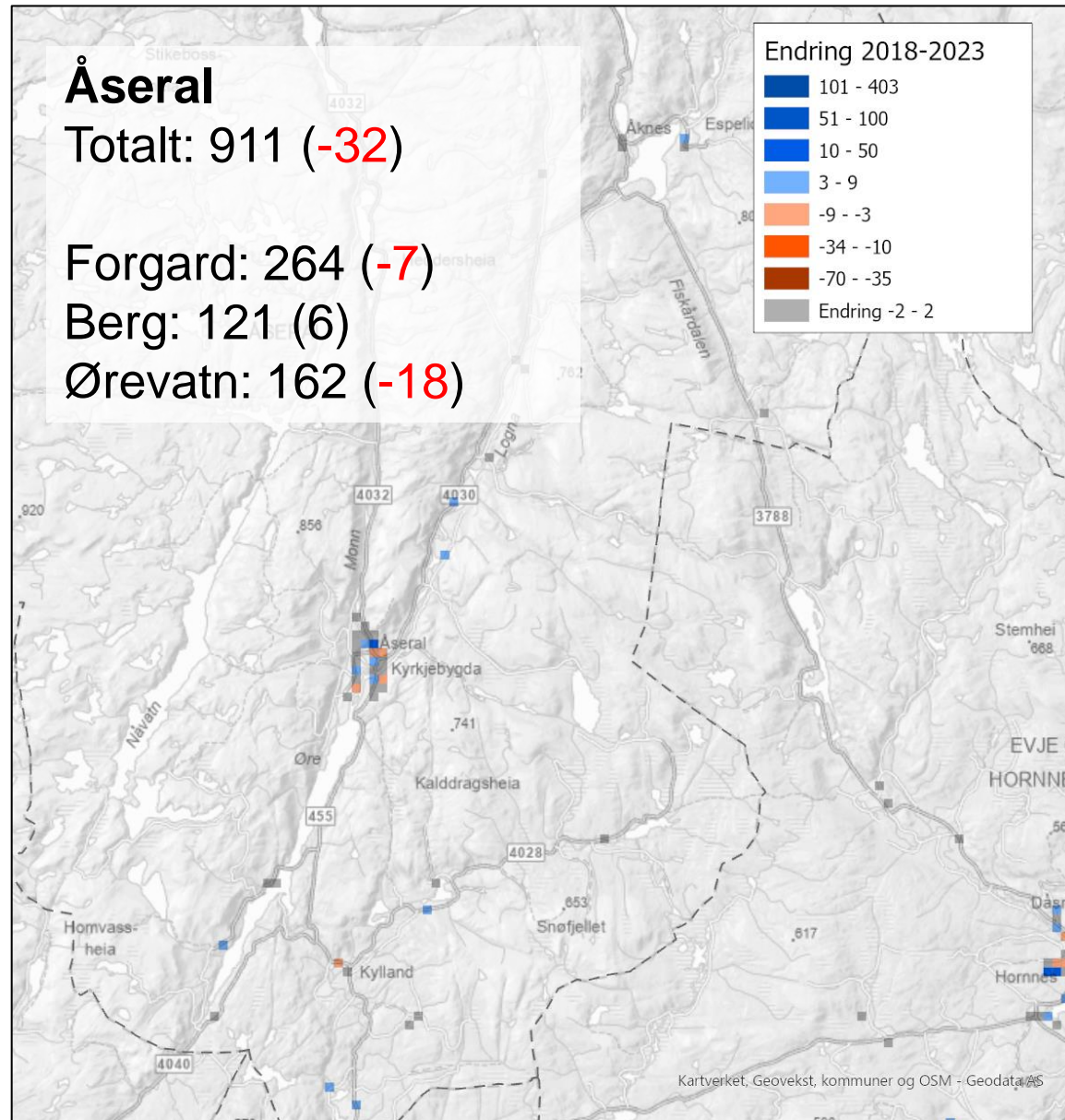

Generelt

Utviklinga i busetting i Setesdal er typisk for Noreg (og verda elles):

Innvandring til byane, aldring, og ynskje etter nærleik til service/tenester og arbeidsmarknad gjer at mange kommunar kan oppleve vekst i kommunesenter og tettstader sjølv om folketalet samla går ned.

Kart over befolkningsutvikling i kommuner og grunnkretser:

<https://agderfk.maps.arcgis.com/apps/instant/media/index.html?appid=df4d1214bd3941d19d7a0b68de9145b1>

Befolkning i Setesdal i 2022 og 2040

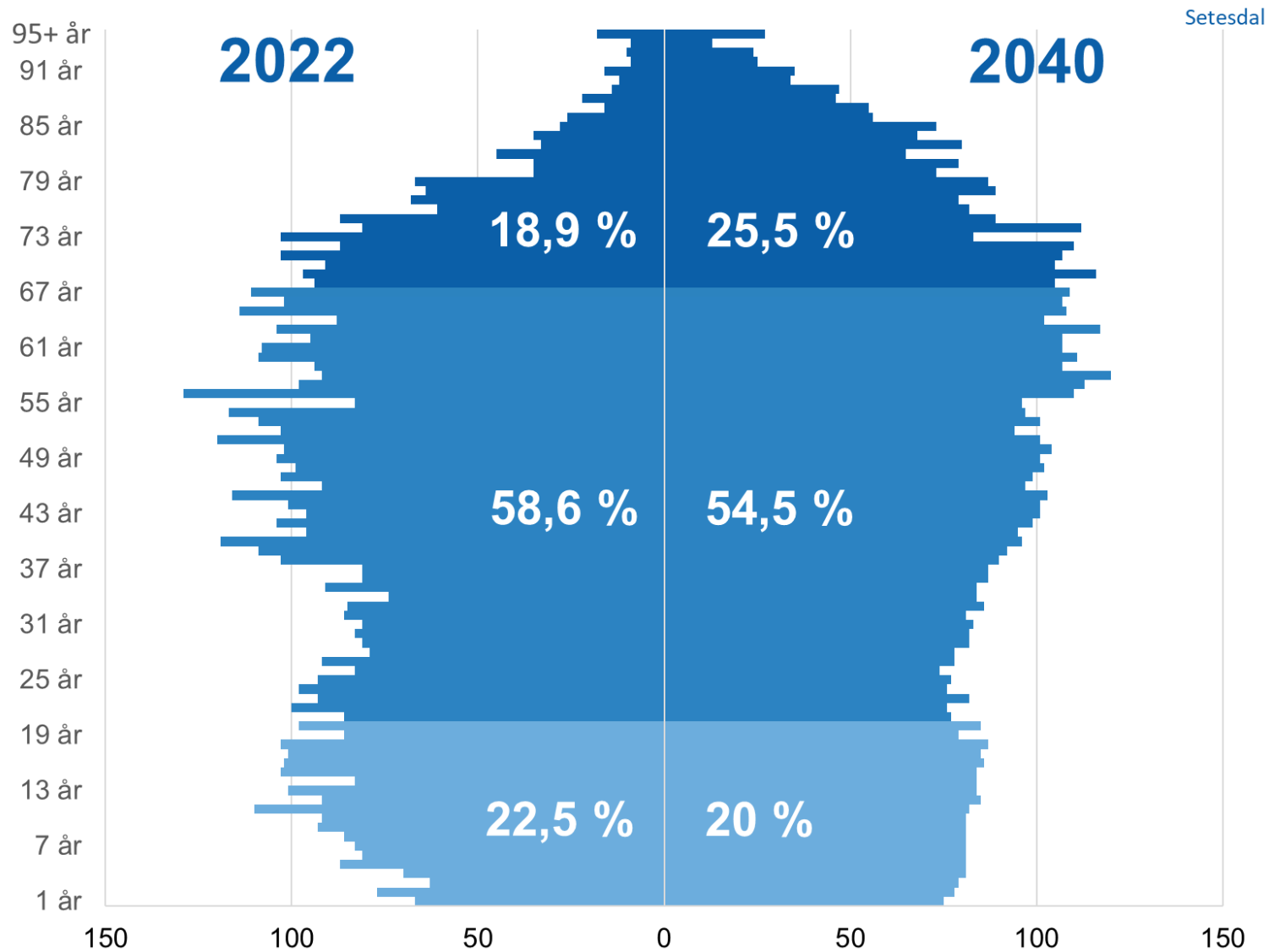

Aldersbæreevne 2022

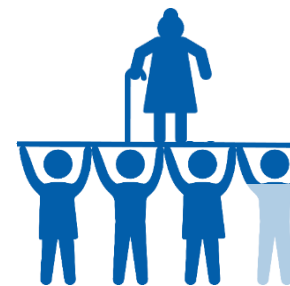

3,1

Aldersbæreevne 2040

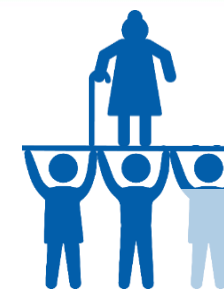

2,1

Aldersbæreevne 2050



1,9

Befolkninga 15 år+ i 2050 (Setesdal)

...Dersom befolkningas tilknytning til arbeidsmarknad, utdanning og velferdsordningar *ikkje endrast*, og befolkningsutviklinga blir slik som SSB spår frå 2021 til 2050:

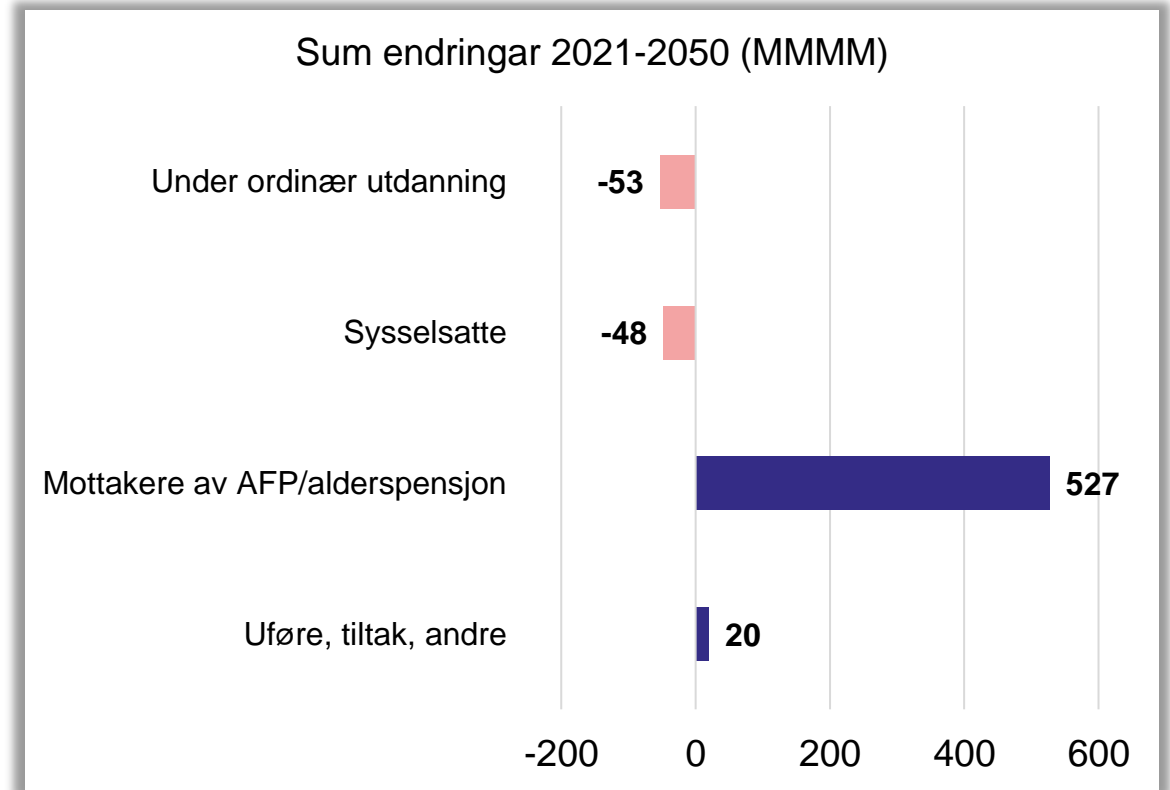
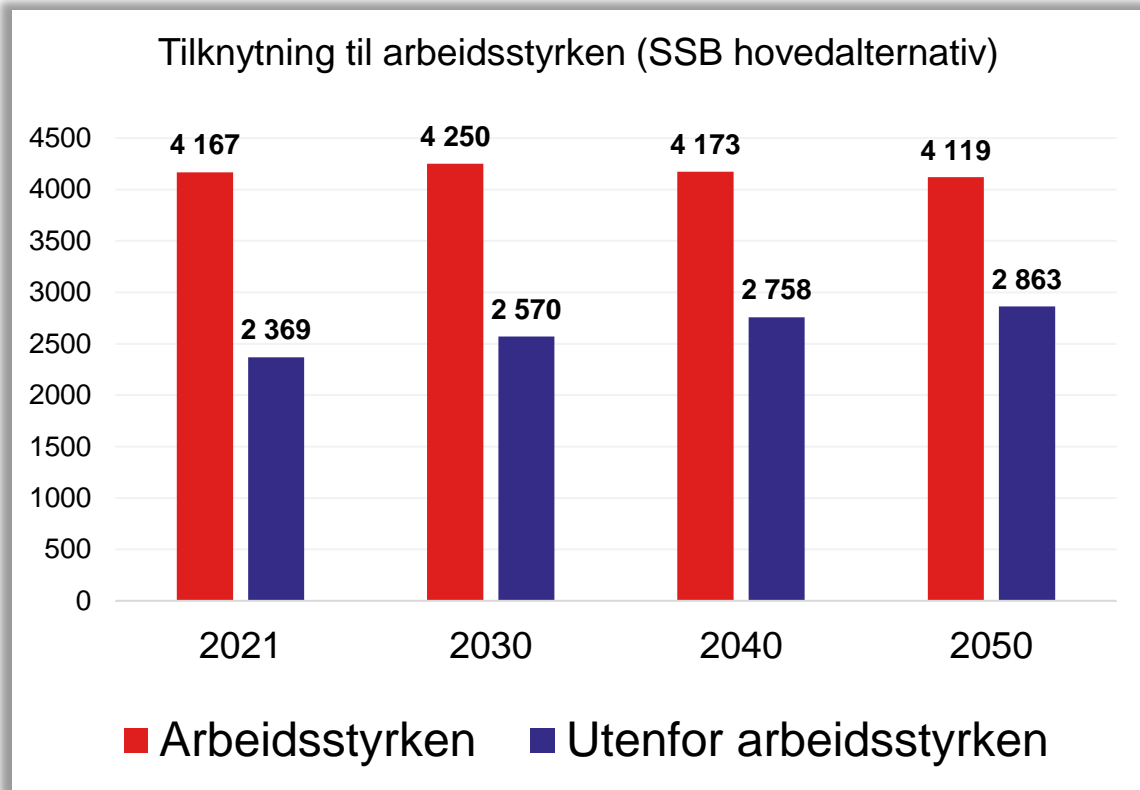



Syssestelling og næringsutvikling

I Regionplan Agder 2030 teiknast et framtidsbilete der Agder i 2030 lukkast med å bruke det grønne skiftet til innovasjon og verdiskaping i privat og offentlig sektor. Utvikling og bruk av ny teknologi har medverka til å løyse store miljø- og klimautfordringar. Agder har utnytta moglegheitene innan digitalisering, automatisering og kunstig intelligens. Sirkulær økonomi, der ressursar og produkt blir gjenbrukt er et hovudprinsipp for næringsutvikling og vekst.



Sysselsetting

Setesdal:

- Andre utfordringar enn resten av fylket. Høg andel sysselsette skulda mangel på kompetanse.
- 4 151 sysselsette med bustad
- 4 017 sysselsette med arbeidsstad

20-66	Begge kjønn	Menn	Kvinner
Bykle	82,5	82,3	82,8
Valle	82,2	85	79,2
Bygland	73,9	75,2	72,5
Evje og Hornnes	72,2	74,5	69,7
Åseral	82,3	84,2	80,1
Agder	73,9	76,8	70,9
Norge	77,4	79,8	75

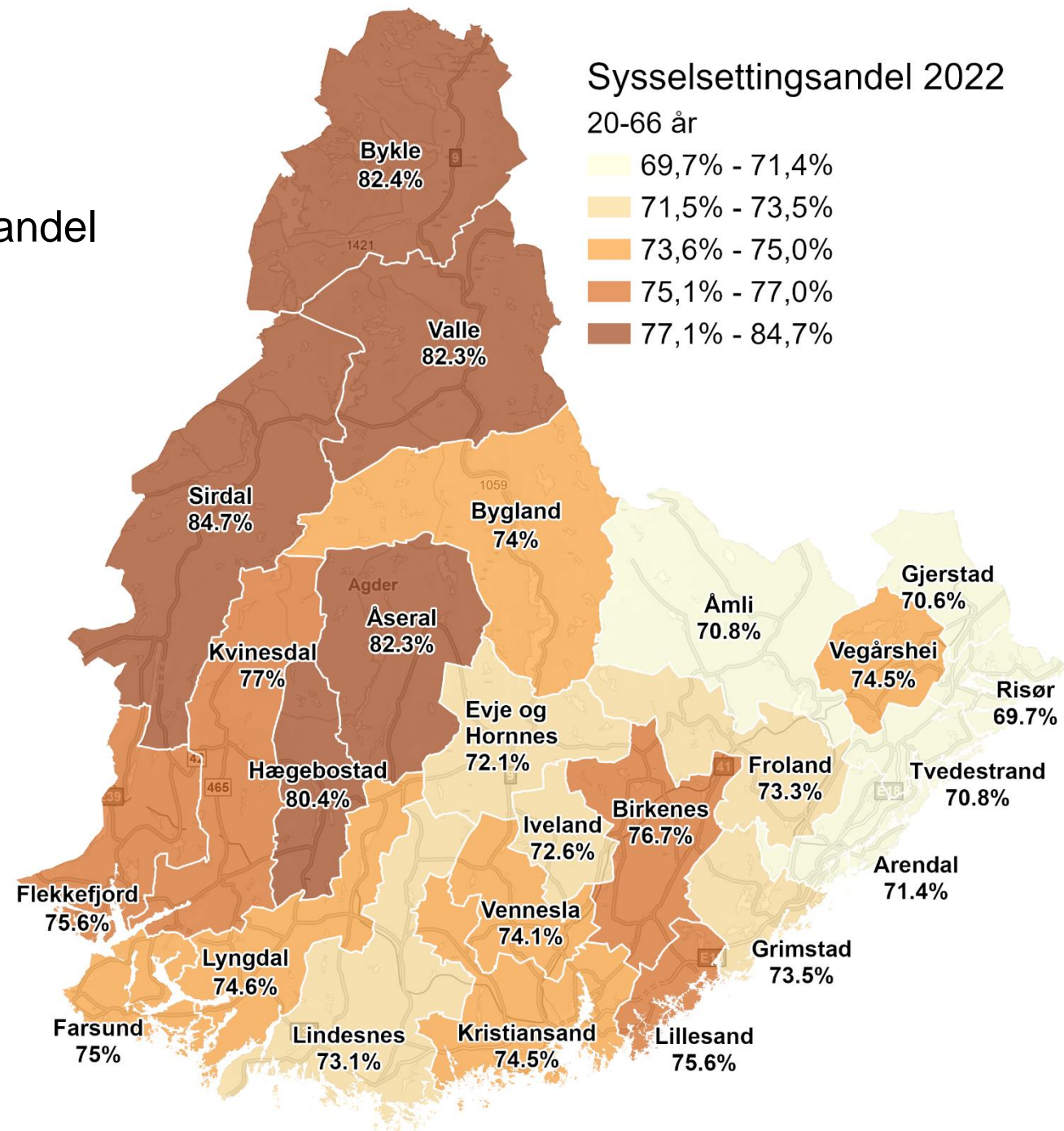

Kva om alle kommunane var på landsgjennomsnittet?

3,5 % høgare sysselsettingsgrad på Agder vil seie:

- **6 600** fleire egder i jobb!
- Verdiskaping: **~5,6 milliardar***

*Brutto BNP (20-66 år)

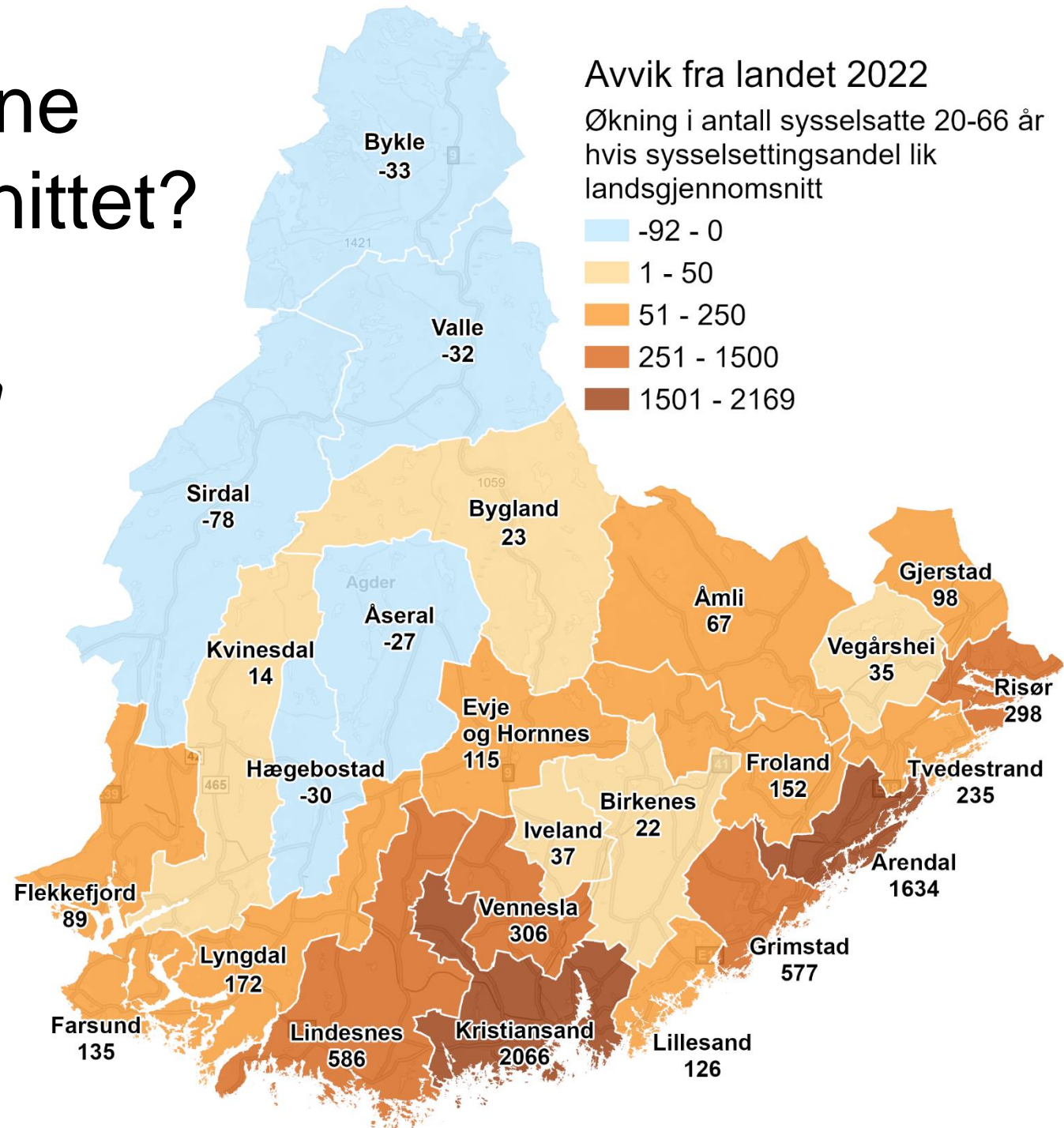

Sysseletjing etter landbakgrunn i Setesdal

- Blant innvandrarar frå gruppe 2-land er det ein betydeleg lågare sysseletjing enn befolkninga elles.
- Ei målretta satsing på kvalifisering og inkludering av innvandrarar frå Gruppe 2-land til arbeidslivet er naudsynt for å ta ut potensialet i gruppa.
- Ikkje færre sysselette, men fleire folk i gruppe 2 i 2022 pga Ukraina

[Rapport sysseletting](#)

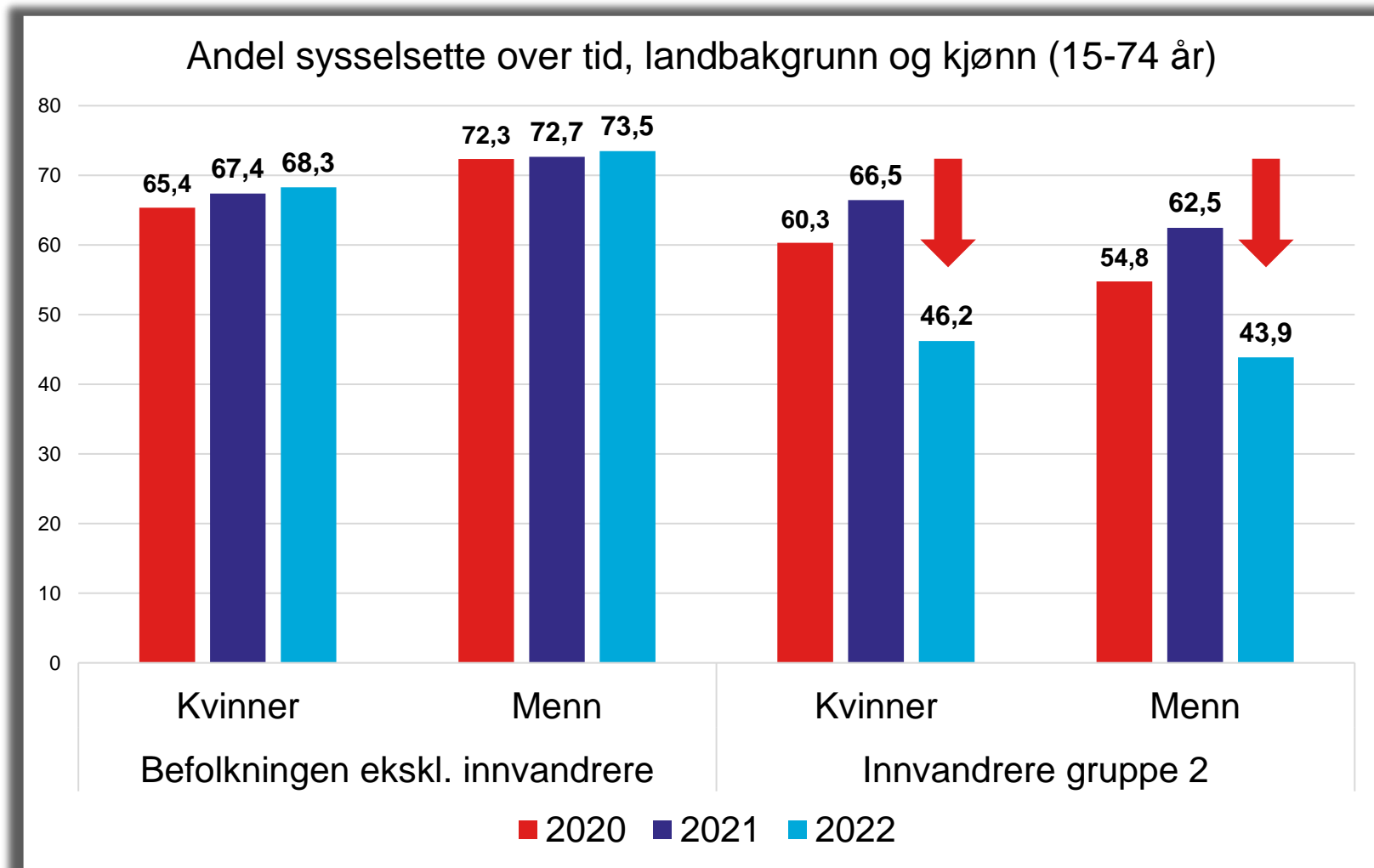

Deltid kvinner 20-66 år

Regionale forskjellar, men:

- Alle kommunane på Agder har høgare andel deltid blant kvinner enn snittet for Noreg.
- I 15 kommunar jobbar fleirtalet av kvinner deltid.

20-66 år	Menn	Kvinne r
Agder	18,3	46
Norge	16,6	36,6

[Rapport deltid kvinner](#)

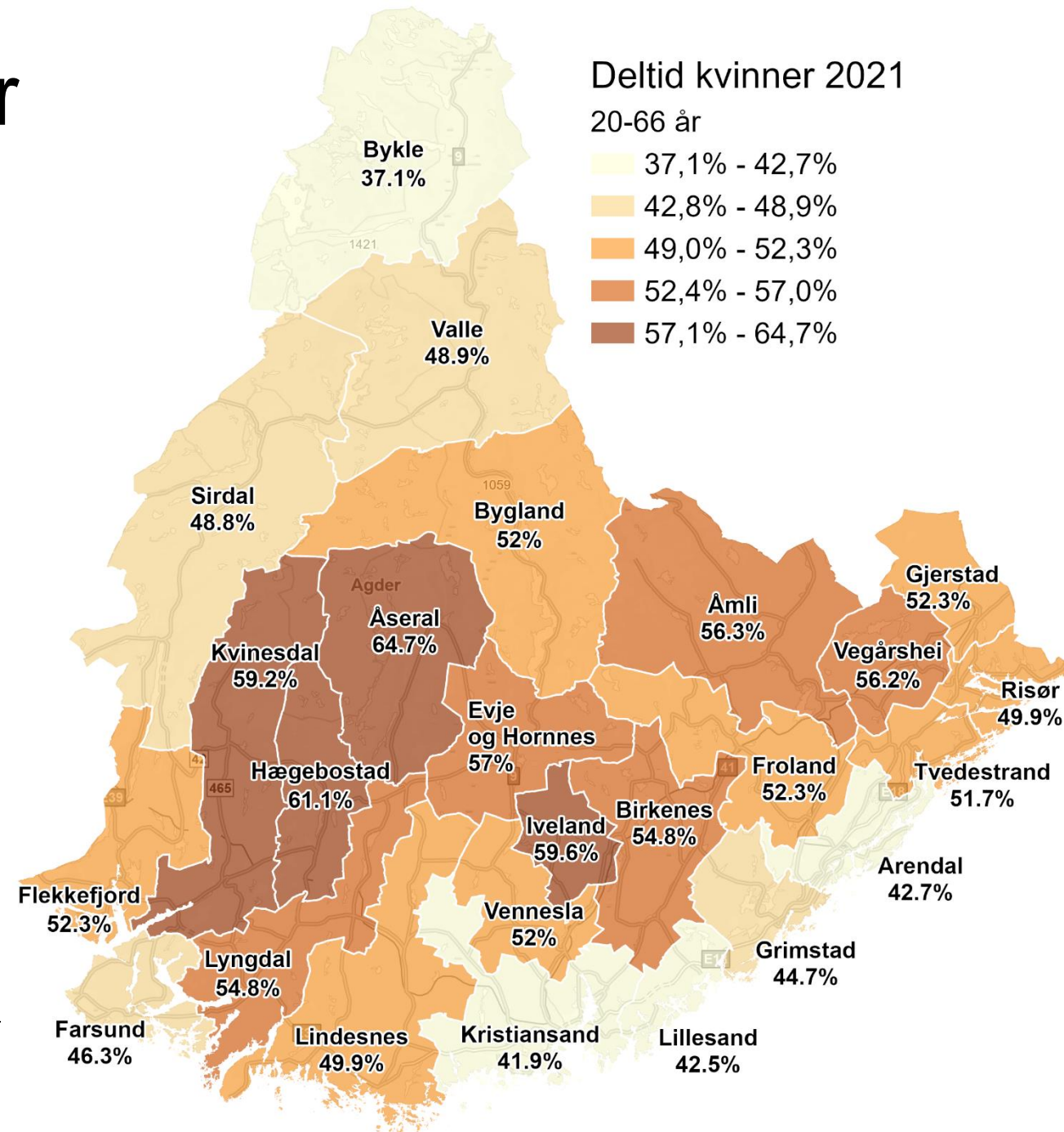

Bu- og arbeidsmarknad

I Agder er det definert 9 ulike bu- og arbeidsmarknader

Dette er regionar med felles marknader for arbeidskraft og arbeidsplassar, der innbyggjarane ikkje treng å flytte eller bruke vesentleg tid på å reise for å arbeide.

Bu- og arbeidsmarknadar blir etter definisjonen avgrensa mot fylkesgrenser.

Setesdal har to: BA45 og BA 44

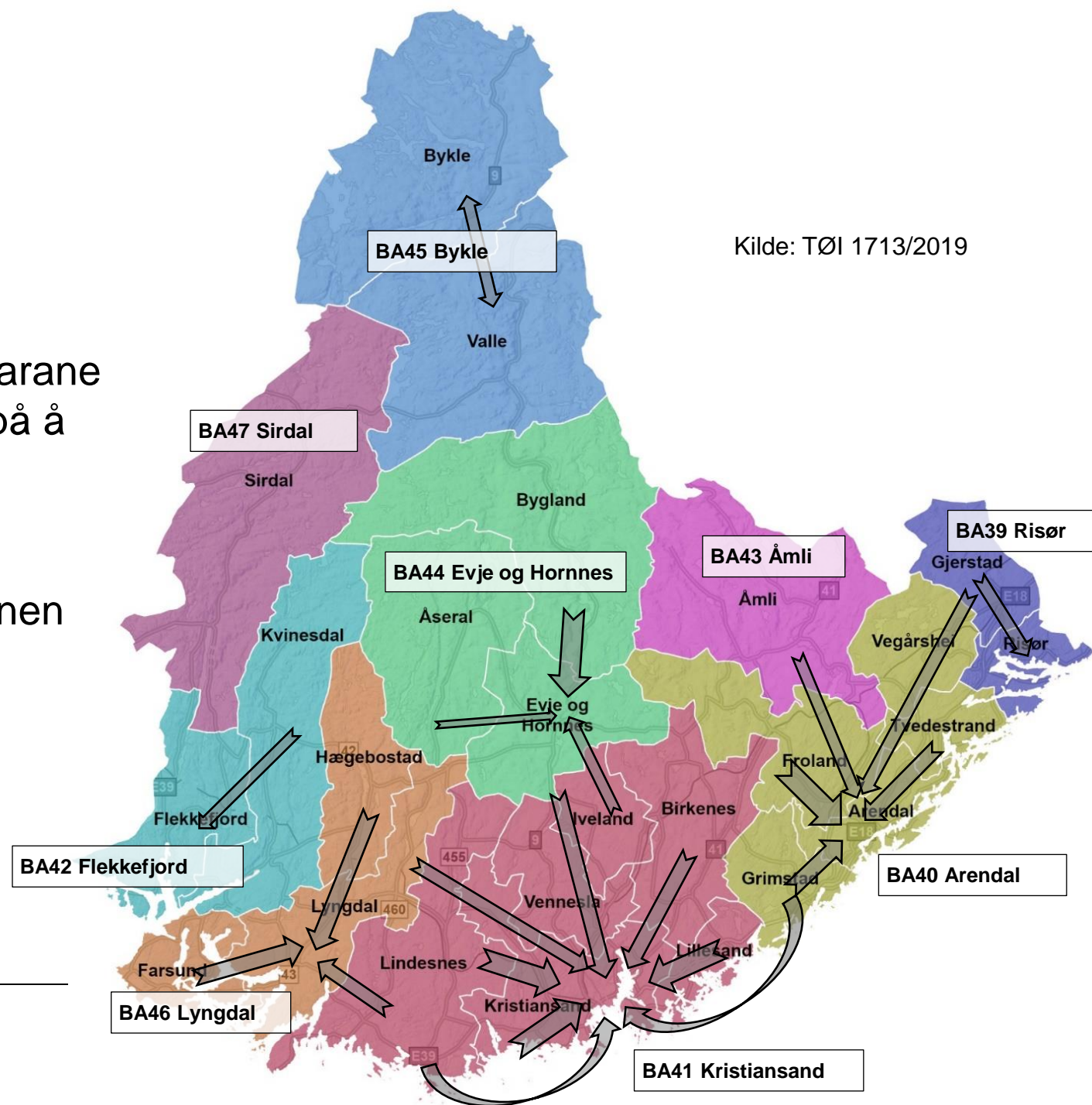

BA 45 Bykle

BA45 viktigaste
pendlingsrelasjonar per
4. kv 2022 (SSB)

- 1 250 sysselsette med bustad
- 83% av dei jobbar i Setesdal

- 1 200 sysselsette med arbeidsstad.
- 87% av dei bur i Setesdal

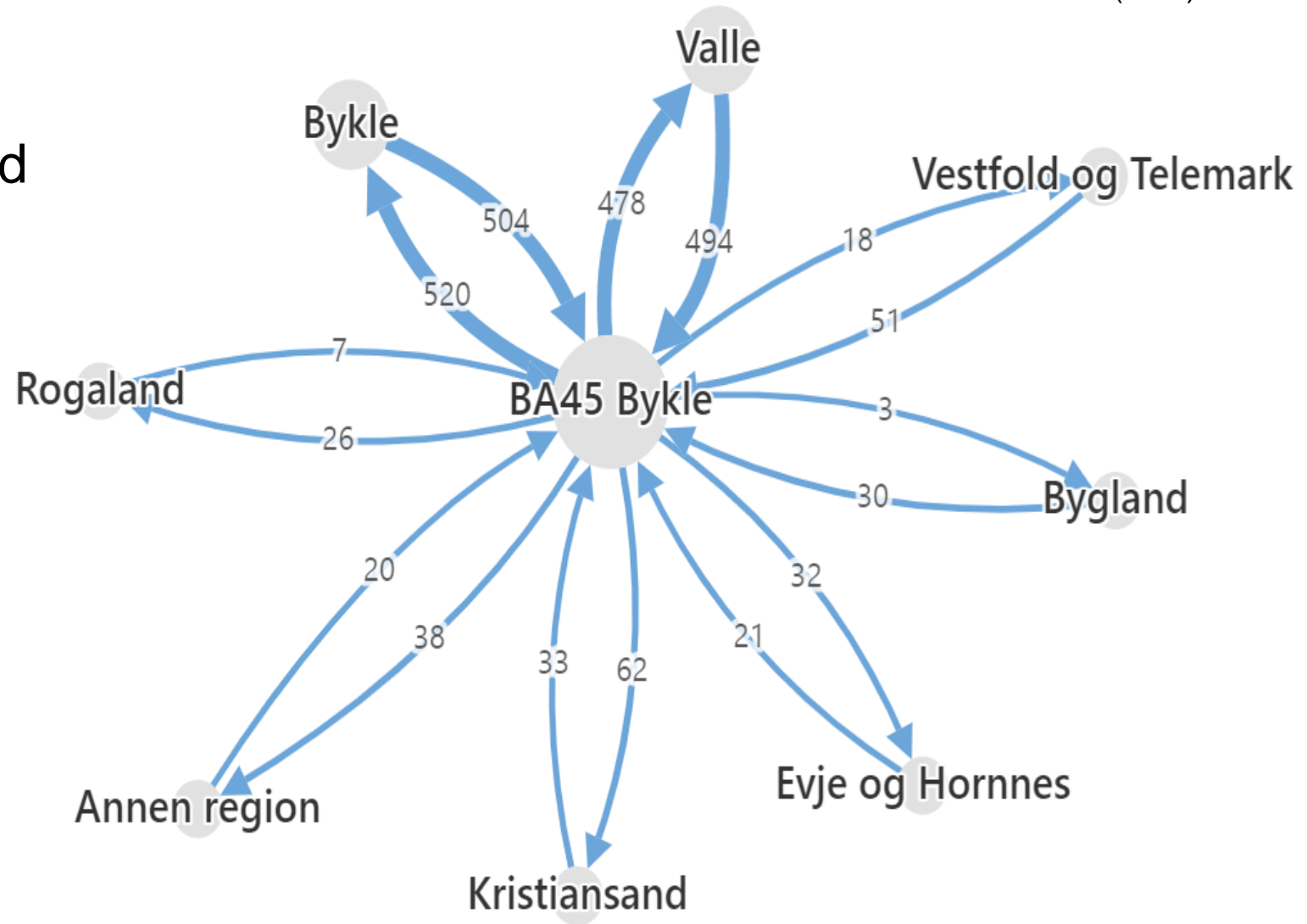

BA44 Evje og Hornnes

- 2 900 sysselsette med bustad
- 75% av dei jobbar i Setesdal

- 2 800 sysselsette med arbeidsstad.
- 77% av dei bur i Setesdal

BA45 viktigaste
pendlingsrelasjonar per
4. kv 2022 (SSB)

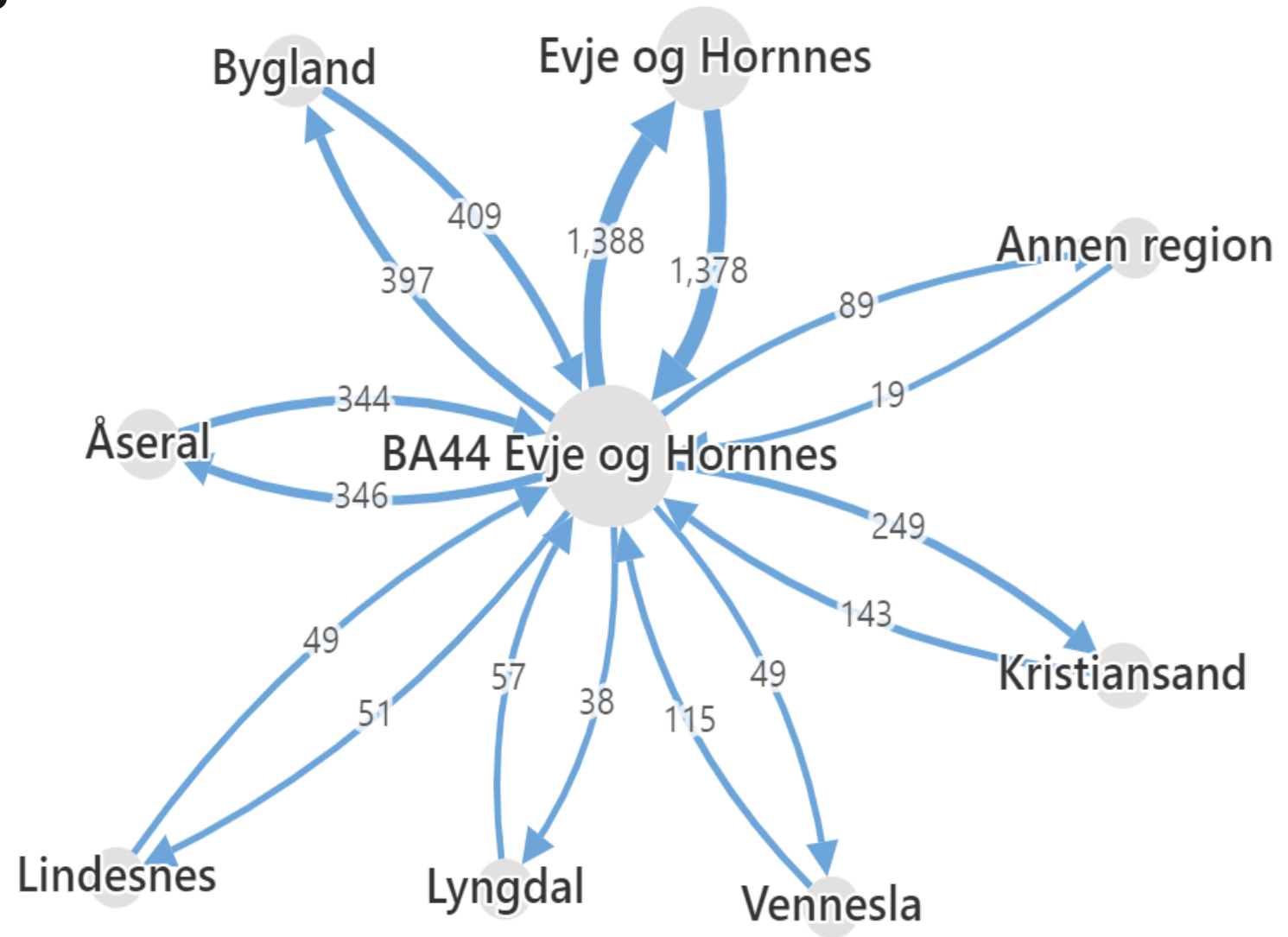

Næringsstruktur

Setesdal har lågare andel sysselsette i privat sektor enn snittet for fylket (58% vs 63%)

Høgare andel innan:

- Jordbruk og tilh. Tenester (*Landbrukstjenester Sør*)
- Bygg og anlegg (*Hovden Hyttetjeneste, Nomeland Maskin*)
- Transport (*SBR, Konkurrenten*)
- Trelast (*Byglandsfjord sag, Bykle Vindu AS*)
- Overnatting (*Hovden alpin*)

Hovudutfordring:

- Einsidig og sårbar privat sektor

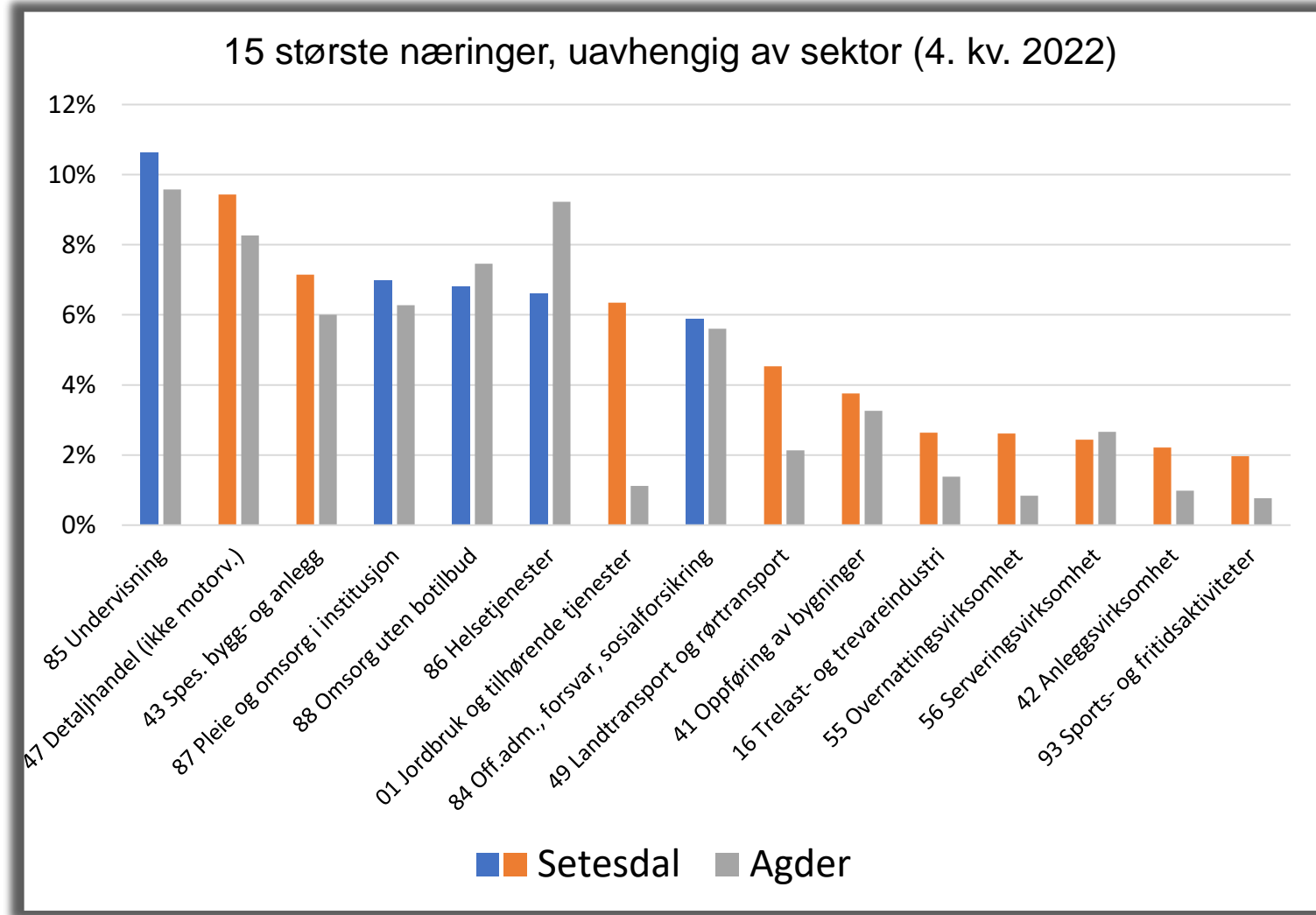

Indeksert utvikling privat/offentlig 2018-2022 (4. kv.)

Pandemieffekt:

Transport og overnatting bidrog til svakare vekst i 2020, men har henta seg inn.

100% bortfall av sysselsette innan arbeidskrafttjenestar (bemanningsbyråer) (86 stk.)

Generelt:

Relativt betre utvikling i sysselsetting enn befolkningsutviklinga skulle tilsei.

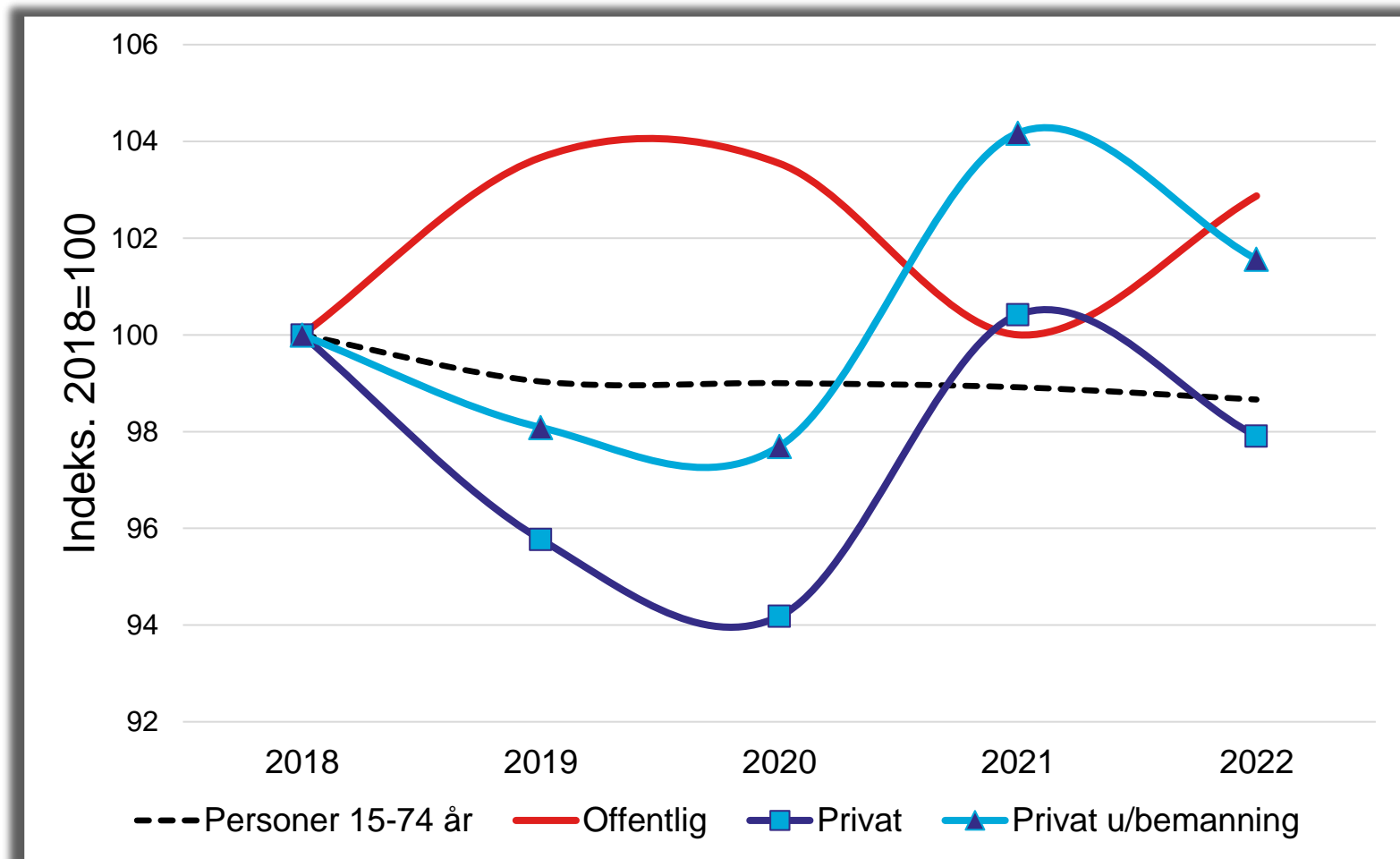



Klima og natur – kva for eit skift tar ballen?

2 skift (valperiodar) fram til 2030

→ 30% vern, 30% restaurering, 55% utsleppsreduksjon

7 skift (valperiodar) fram til 2050

→ lavutsleppsamfunn (berekraftig samfunn)



Klimagassutslipp – referansebaner

- Regionplan Agder har mål om at årlege utslepp skal nær halverast i 2030, og at reduksjonen skal vere på 90% i 2050 sett opp mot 2017.
- Figuren syner korleis målbanen for regionplan Agder ser ut for fylket.
- Referansebanen syner effekten av allereie vedtekne, nasjonale tiltak. Dette er ikkje tilstrekkeleg for å nå måla.

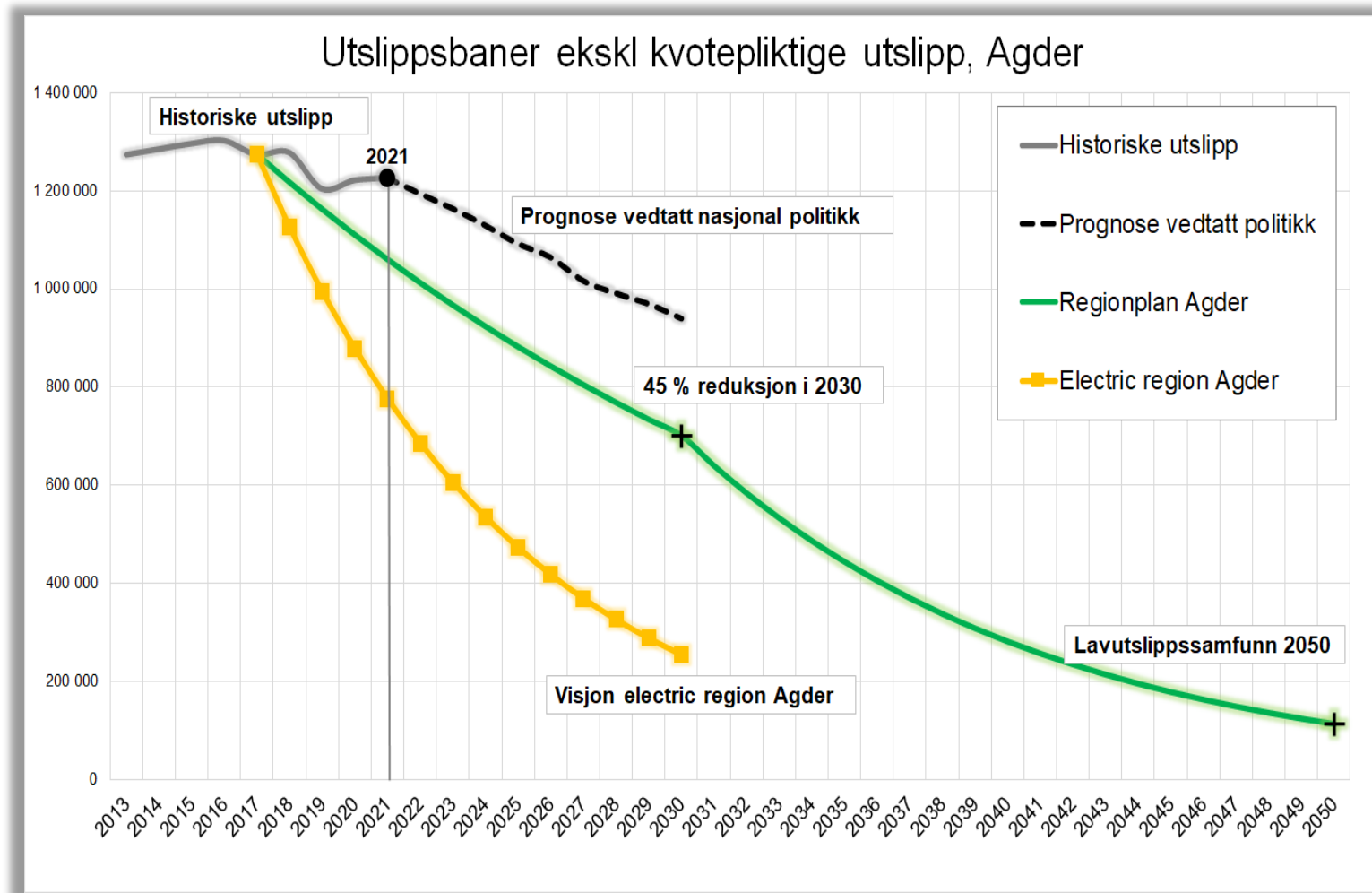

Naturvern i Setesdal

1 990 km²

(256 dekar per innbyggjar i 2022)

36%
av regionen

53%
av alt vern i Agder

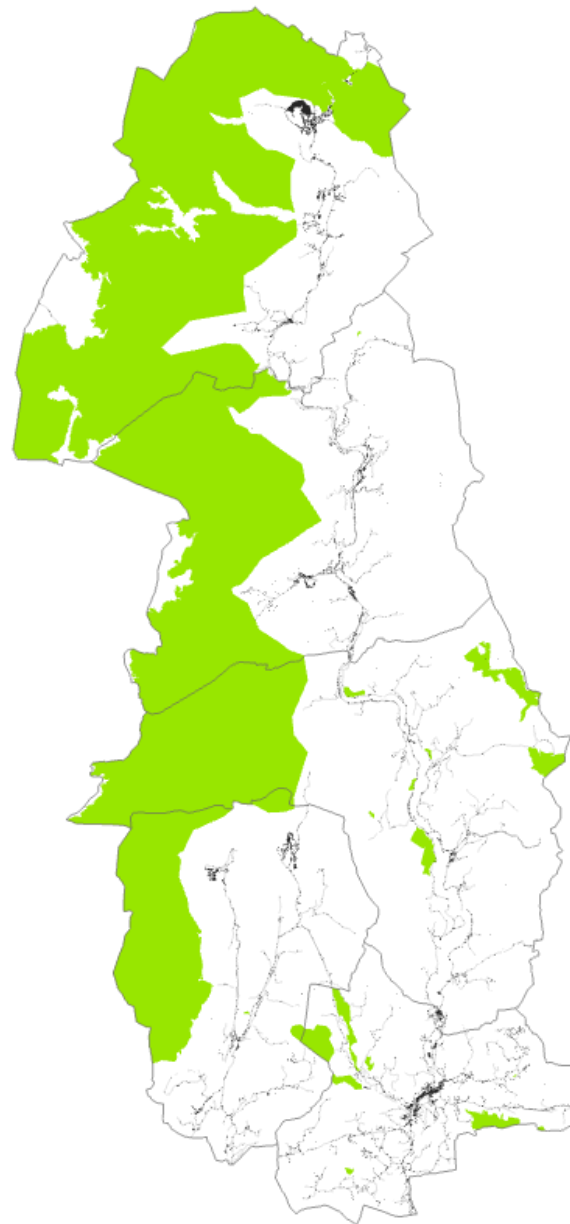

Naturforbruk i Setesdal

- Frå siste istid og fram til i dag har vi tatt i bruk *

42 km²

(5,4 dekar per innbyggjar i 2022)



planlagt bruk av natur i Setesdal

- I kommuneplanane ligg det inne ytterlegare*

~66 km²

(170 dekar til kvar nye innbyggjar fram mot 2050)

* Utbyggingsføremål som ikkje er tatt i bruk jamfør SSB arealbruk, men LNF er halden utanfor

53 km² er til fritidsbuseiend

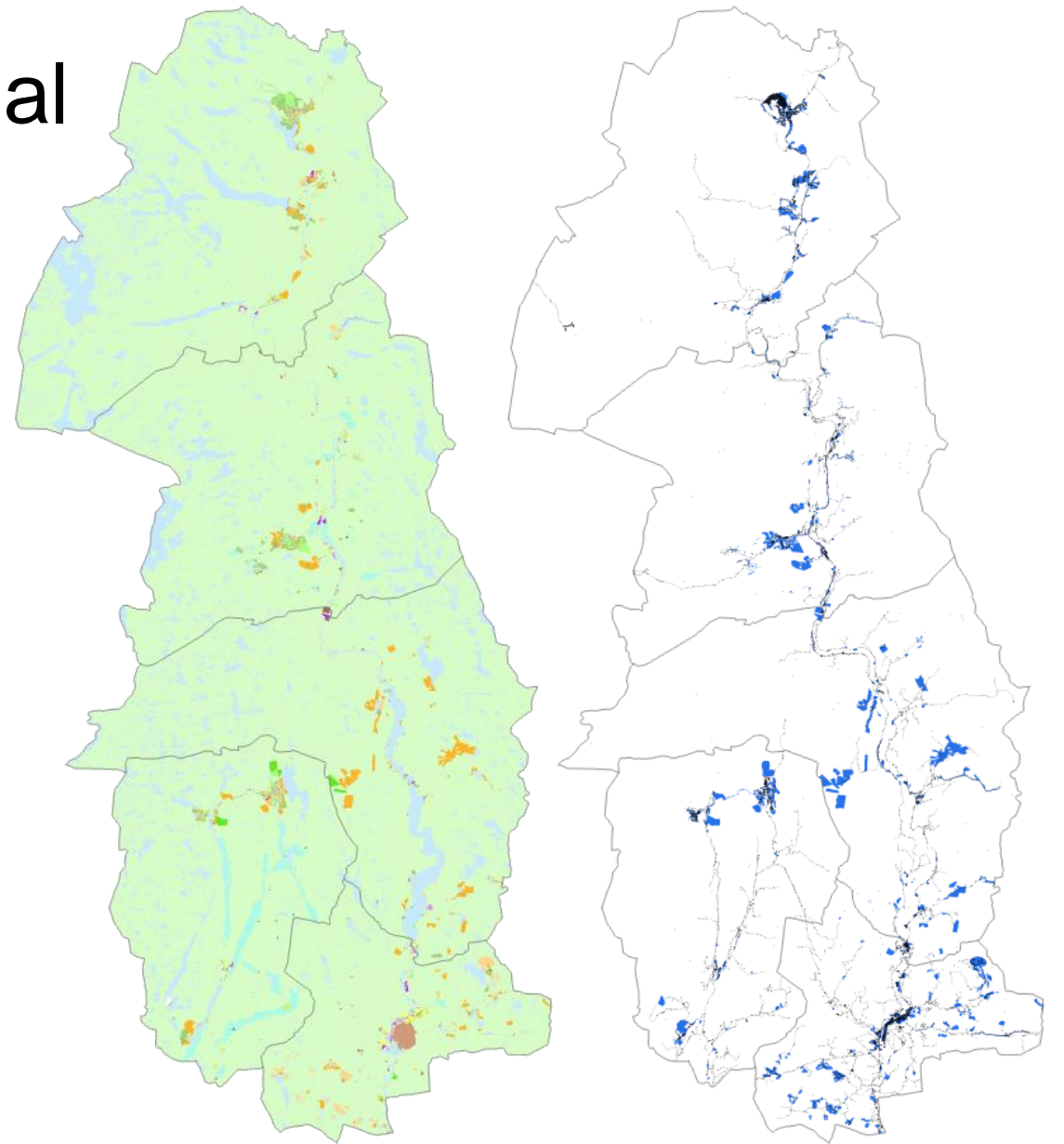

Arealbruk og arealreikneskap

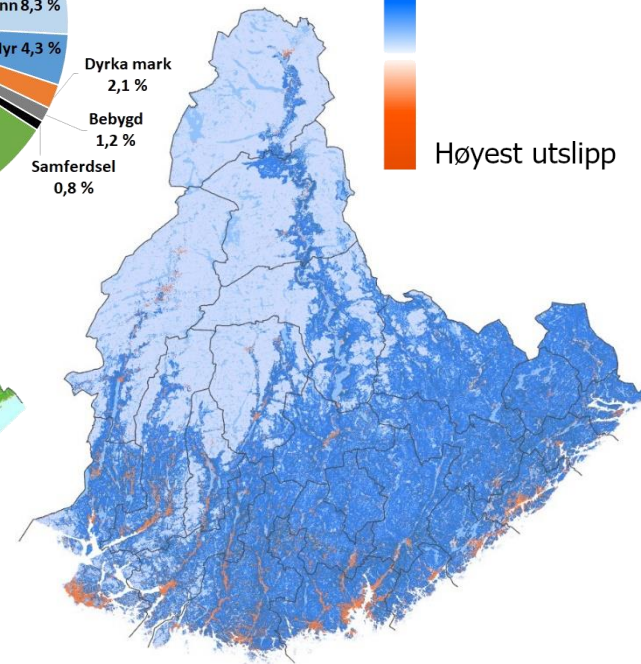
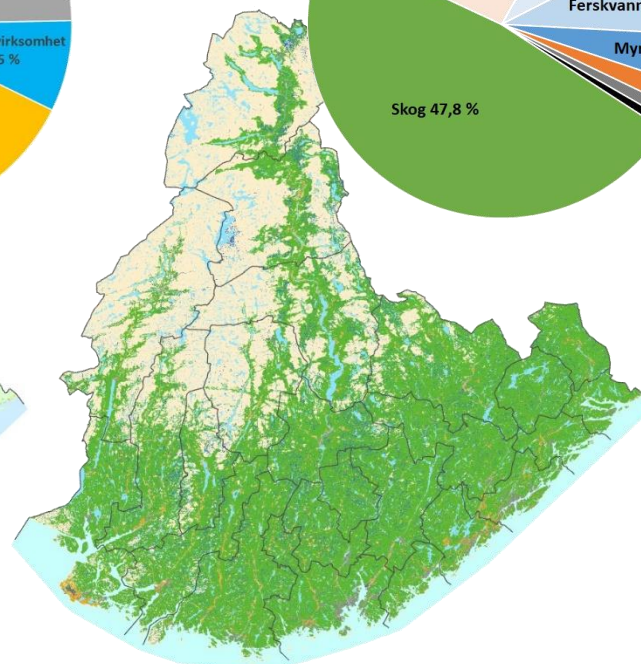
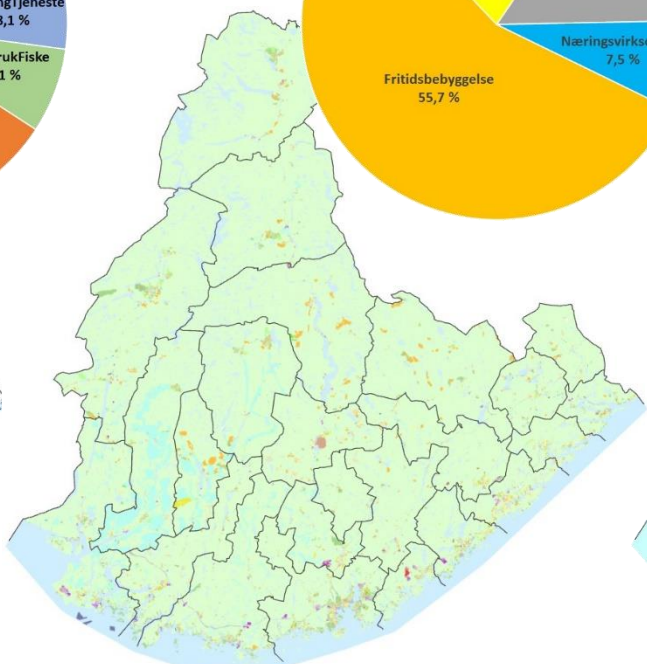
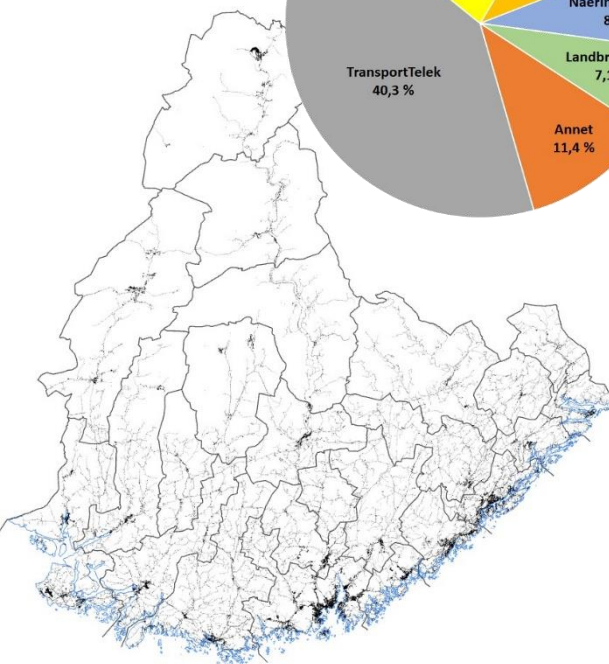
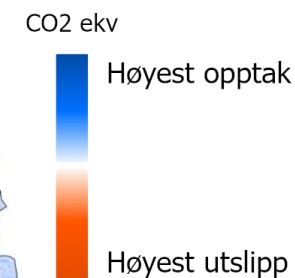
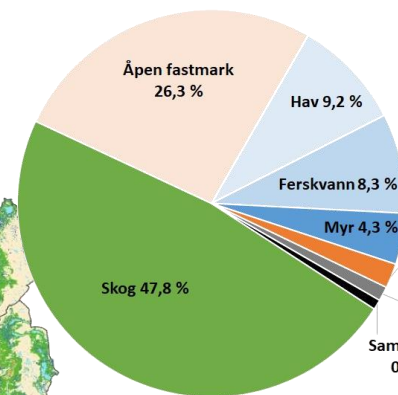
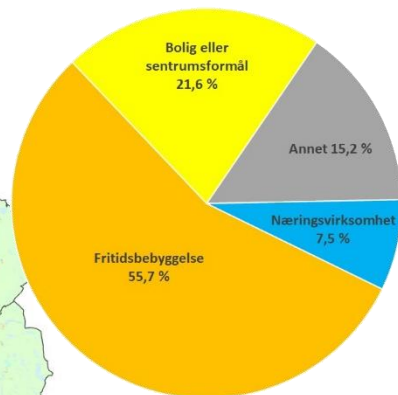
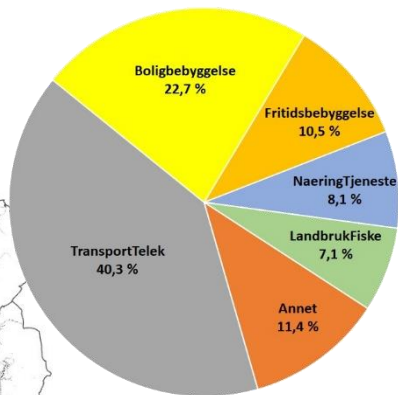

Bygd areal

Planlagt arealbruk

Arealressurs

Klima

Korleis best ivareta:

- *Demografi?*
- *Klima?*
- *Natur?*

Nærleik =



**Nærleik til
meist mogleg!**

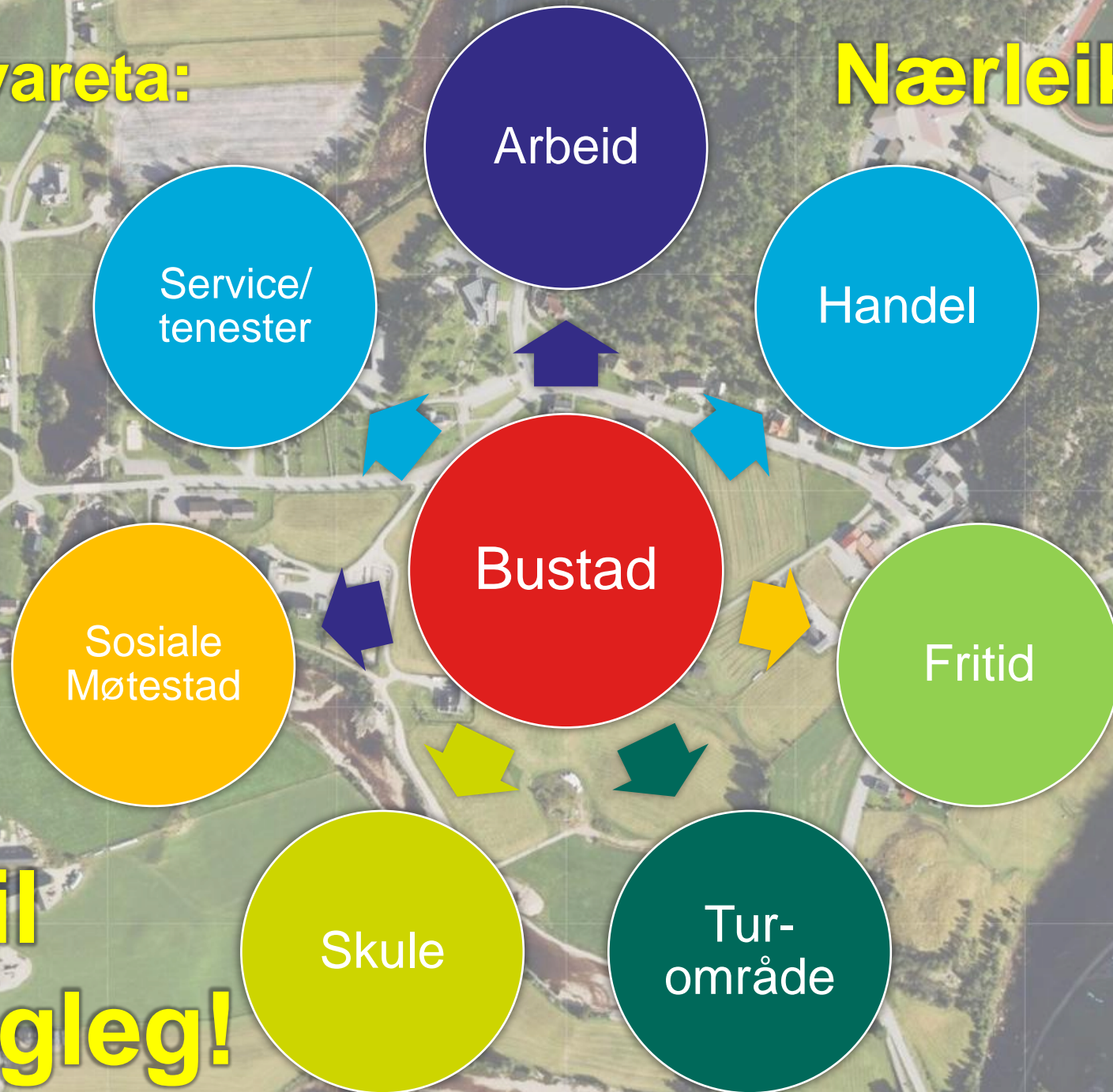

Tusen takk for meg!

www.agderfk.no